

ATTESTATO DI PRESTAZIONE ENERGETICA

Edifici Residenziali

1. INFORMAZIONI GENERALI

Codice Identificativo A.P.E.		Validità	
Riferimenti Catastali			
Indirizzo edificio			
Nuova Costruzione <input type="radio"/>	Passaggio di proprietà <input type="radio"/>	Riqualificazione energetica <input type="radio"/>	Locazione
Proprietà		Telefono	
Indirizzo		E-mail	

2. CLASSE ENERGETICA GLOBALE DELL'EDIFICIO

Edificio di classe: **A gi**

3. GRAFICO DELLE PRESTAZIONI ENERGETICHE GLOBALI E PARZIALI

EMISSIONI DI CO₂

2.81
kgCO₂/m² anno

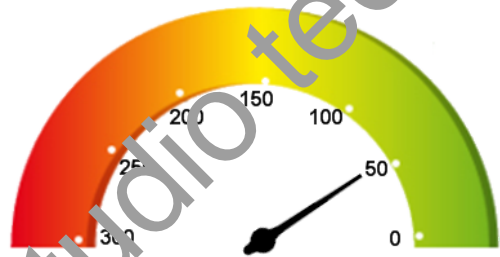

PRESTAZIONE ENERGETICA GLOBALE
55.57 kWh/m² anno

PRESTAZ. ENERG. RAGGIUNGIBILE
0,00 kWh/m² anno

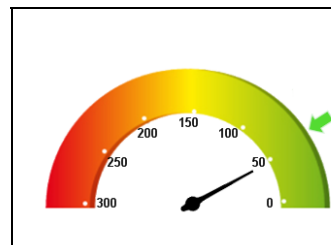

PRESTAZIONE RISCALDAMENTO
47.45 kWh/m² anno

Limite di legge 54.37

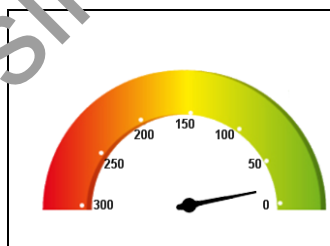

PRESTAZIONE RAFFRESCAMENTO
18.47 kWh/m² anno

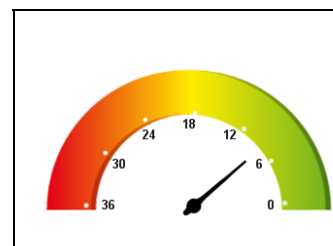

PRESTAZIONE ACQUA CALDA
8.12 kWh/m² anno